Fotodokumentation Südstr. 1-39 & Käthe-Kollwitz-Str. 55,55a,55b, 04600 Altenburg | BA V - Bericht vom 10.01.2024

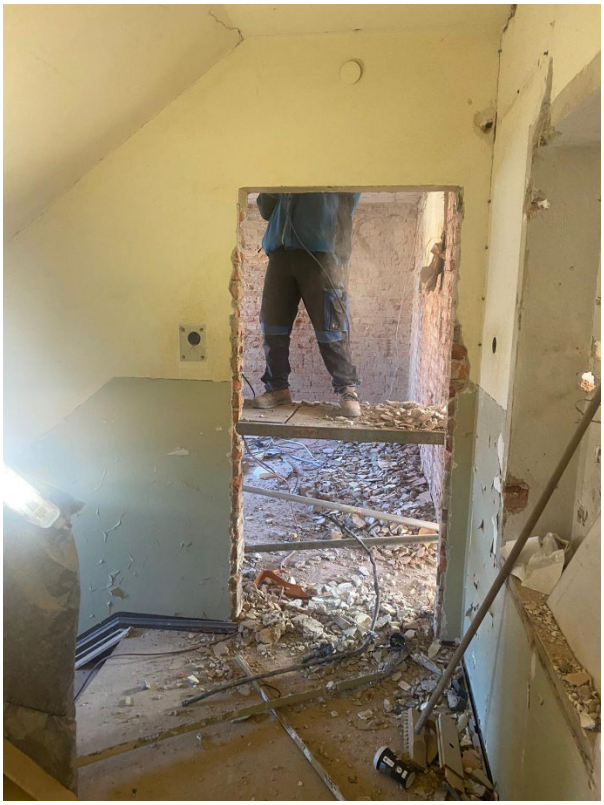

Abbrucharbeiten, Entfernung nicht notwendiger Wände, des alten Wandputzes und der Bestandsschornsteine in der Südstraße 31-39

Abbrucharbeiten und Anpassung der Grundrisse

Dielung entfernt und vorbereitet für Entfernung der Schüttung

Entfernung der gesamten Schüttung im Boden und Vorbereitung für Holzschutzgutachten

Entsorgung alter Baustoffe