Fotodokumentation Heinrich-Zille-Straße 5, 04600 Altenburg
Bericht vom 24.08.2023

Fassaden- und Fensterarbeiten in Arbeit am Haus Heinrich-Zille-Str. 5

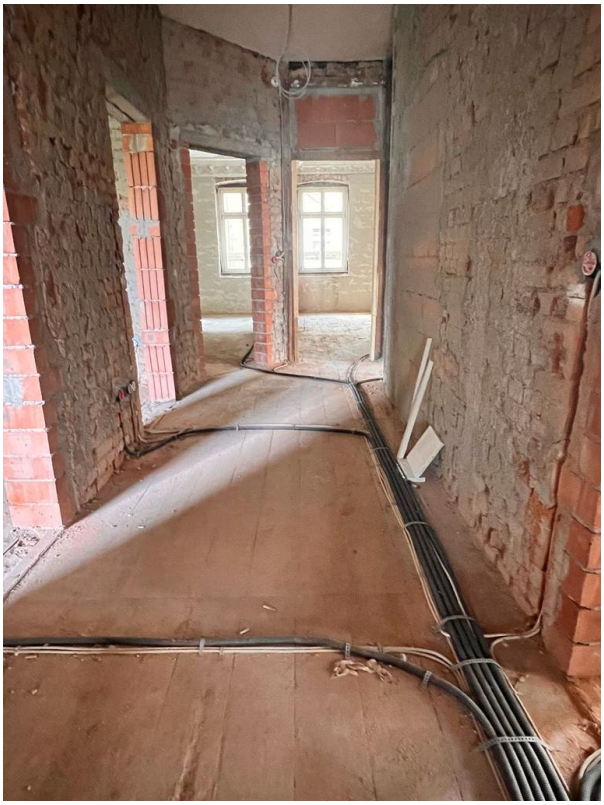

Rohinstallation Elektro ist eingebaut

Fotodokumentation Heinrich-Zille-Straße 5, 04600 Altenburg
Bericht vom 24.08.2023

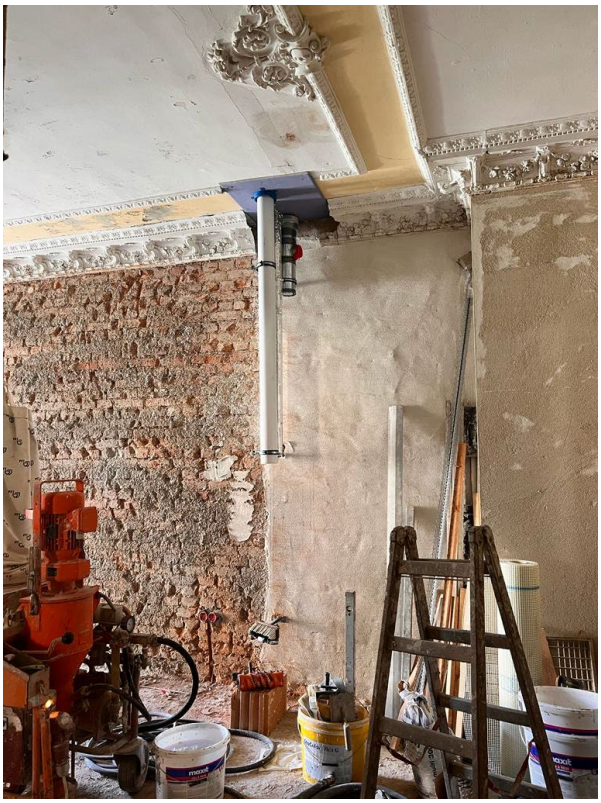

Einbau von Steigesträngen

Durch statische Umbauten werden später Stuckelemente ergänzt

Lieferung neuer Trockenbauwände

Fotodokumentation Heinrich-Zille-Straße 5, 04600 Altenburg
Bericht vom 24.08.2023

Innenputzarbeiten haben begonnen